

# Burigotto

Grupo **Peg-Pérego**

## MANUAL DE INSTRUÇÕES

e informações importantes para manutenção e limpeza dos nossos produtos

### Banheira **SPLASH!** Ref. IXBA3043



Sob condições expressas no Certificado de Garantia.



Foto meramente ilustrativa

Obrigado mamãe e papai.

Nós da BURIGOTTO, estamos a cada dia que passa, aperfeiçoando e inovando para podermos oferecer sempre o melhor, pois queremos que vocês, e principalmente seus bebês, fiquem satisfeitos com os nossos produtos.

## IMPORTANTE LER COM ATENÇÃO E GUARDAR PARA EVENTUAIS CONSULTAS.

É importante que se leia atentamente o manual de instruções de uso que vier acompanhado do produto, pois assim se aprenderá a manuseá-lo de forma correta, evitando-se possíveis danos à sua estrutura e, prolongando-se por conseguinte a sua vida útil.

A maioria dos produtos BURIGOTTO que apresentam partes tubulares, são fornecidos em caixas de papelão contendo 01 unidade em cada caixa.

Exija, portanto, a caixa de papelão quando adquirir um desses produtos, e certifique-se de que a embalagem esteja convenientemente fechada com fitas adesivas, garantindo a inviolabilidade do produto.

Em caso de dúvidas, procure nossas Assistências Técnicas autorizadas, conforme endereços relacionados no verso. Todas elas tem condições de, quando viável, reformar convenientemente qualquer produto de nossa linha. Portanto, quando necessário, procure-as e solicite um orçamento sem compromisso.

# Instruções de Montagem e Manuseio do Produto

## SPLASH!

Peso líquido: 7,3kg  
Dimensões em cm.

Capacidade máxima do suporte: 30kg  
Sendo: criança até 10kg + 20 litros  
de água (20kg)

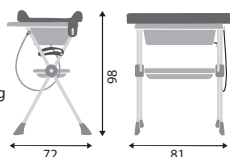

A banheira pode ser utilizada sem o suporte. Antes de enchê-la, verifique se o plug (A) da saída de água está encaixado devidamente.

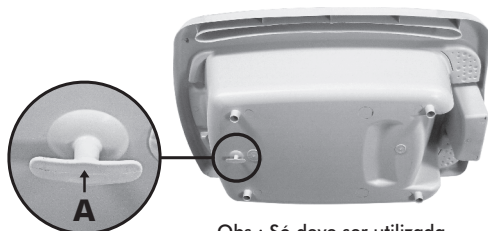

Obs.: Só deve ser utilizada em superfícies planas.

## PARA ABRIR O SUPORTE DA BANHEIRA

**1** Antes de abrir o suporte, gire o tampo trocador (B) para trás até a posição vertical.

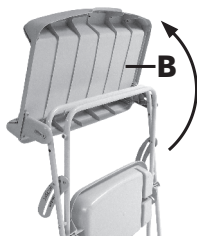

**2** Afaste os pés do suporte para abri-lo.



## PARA INSTALAR A BANHEIRA NO SUPORTE

Encaixe a banheira no suporte como mostra a figura abaixo, certificando-se de que o pino (C), situado embaixo da aba da banheira, se encaixará no orifício (D) no tubo do suporte.

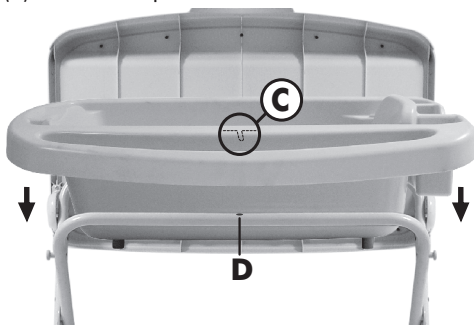

## PARA USAR O ASSENTO REDUTOR DE PROFUNDIDADE

Esse acessório é ideal para os primeiros meses de vida do bebê e deve ser colocado exatamente como mostra a figura abaixo, encaixando firmemente nos pontos indicados pelas setas.



## PARA COLOCAR E RETIRAR ÁGUA DA BANHEIRA

**IMPORTANTE:** Não coloque mais que 20 litros de água na banheira, em especial quando a mesma estiver sobre o Suporte.

Esta medida equivale à aproximadamente: 12,5cm de profundidade com água e 6cm vazia.



- 1** Retire o plug (A) da saída de água da banheira.

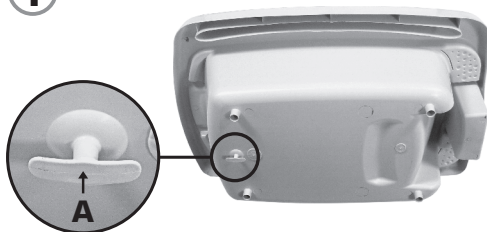

- 2** Pressionando as orelhas da presilha (E), encaixe a mangueira na saída de água da banheira. É importante verificar se a mangueira ficou encaixada corretamente, como na figura abaixo.

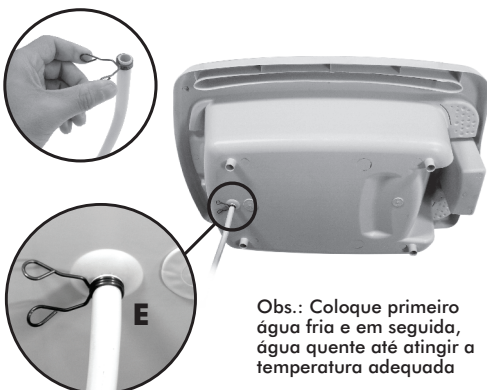

Obs.: Coloque primeiro água fria e em seguida, água quente até atingir a temperatura adequada

- 3** Para maior praticidade, a outra extremidade da mangueira possui um gancho plástico (F) que deve permanecer preso ao seu pino (G) durante o banho ou enquanto a banheira estiver com água. Para soltar a água da banheira, basta retirar o gancho (F) da ponta da mangueira.



- 4** Ao esvaziá-la (é normal que fique algum resíduo de água), seque-a com pano limpo e seco.

## PARA USAR O TAMPO TROCADOR

Usar o trocador (B) é extremamente fácil e prático. Assim que acabar o banho, retire o bebê da banheira envolvendo-o em uma toalha, da forma como você já faria habitualmente. Segure-o firmemente em um dos braços e com a outra mão abaixe o tampo da banheira (se necessário peça auxílio a alguém). Em seguida, coloque cuidadosamente o bebê sobre o trocador.



**OBS.:** Para fechar o tampo da banheira não é necessário retirar o assento redutor de profundidade, caso esteja usando-o.

## PARA FECHAR O SUPORTE

- 1** Desconecte a mangueira da saída de água e retire a banheira. Junte os pés do suporte.



- 2** Abaixe totalmente o tampo trocador (B) como na figura abaixo:

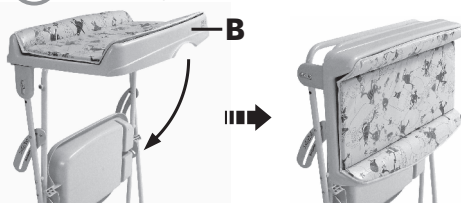

### ATENÇÃO

Para uma melhor conservação deste produto:

- Sempre coloque a água fria, depois a água quente.
- Nunca utilize embaixo do chuveiro.
- Seque-o bem após o uso.
- Não deve ser utilizado ou guardado no box do banheiro.
- Siga corretamente todas as instruções de montagem e utilização do produto.
- Nunca deixe a criança sozinha na banheira e sem a supervisão de um adulto.

# Assistência Técnica

## SÃO PAULO - CAPITAL

Alô Bebê  
Tel: (11) 3648-3000

Baby King Com. de Art. Inf. Ltda. ME  
Rua Tuiuti, 2618 - Tatapé  
CEP: 03307-000 (Francisco/Maria)  
Tel: (11) 2091-2766 / 2092-7066

Baby King Com. de Art. Inf. Ltda. ME  
Rua Turiansu, 1218A - Perdizes (José)  
CEP: 05005-000 - Tel: (11) 3862-2950

B. Norte - Ronaldo Pereira Cason ME  
Rua Manoel Gaia, 892 - Vila Nova  
Mazzei - CEP: 02313-040  
Tel: (11) 2952-2049

Consert Com. e Cons. de Brinquedos  
Rua Inglesa, 96 - Tucuruvi  
CEP: 02245-020 - Tel: (11) 2982-4534

Good Baby Com. Prod. Inf. Ltda. ME  
Rua Silva Bueno, 2533 - Lj. 18  
Ipiranga Center - CEP: 04208-521  
Telefax: (11) 2272-9562 / 2069-7379

Help Games - Assistência Técnica  
Rua Afonso Sardinha, 389 - Lapa  
Tel: (11) 3645-3005 / 3831-0515  
CEP: 05076-000 (Lilian)  
contato@helpgames.com.br

Hospital das Bonecas  
Rua Capitão Avêlino Carneiro, 110  
Penha - CEP: 03603-010  
Tel: (11) 2642-1800 / 2646-6869  
2647-7516 / 2646-7666  
emergencia@hospitaldasbonecas.com.br

Hospital das Bonecas - Filial I  
Rua Barão do Triunfo, 368 - Brooklin  
CEP: 04602-000 - Tel: (11) 5531-8056

Hospital das Bonecas - Filial II  
Rua Piedoso Alvarenga, 852  
Itim Bibi - CEP: 04531-002  
Tel: (11) 3167-4366 / (11) 3167-5131

Mega Fraldas Comercial Ltda.  
Rua Maria Candida, 202  
Vila Guilherme - CEP: 02071-000  
Tel: (11) 2901-1616 / 2901-1822  
www.megafaldas.com.br

S.O.S. das Bonecas Ltda.  
Rua Mooca, 2636 - Mooca  
CEP: 03165-000  
Tel: (11) 2618-1682 / 2096-2567  
email: sosdasbonecas@uol.com.br

S.O.S. das Bonecas Ltda.  
R. Alfredo Pujol, 91 - Santana  
CEP: 02017-010  
Tel: (11) 2976-5394 / 2283-1034

SOS das Bonecas (Flávia)  
Rua Alonzo Callhameres, 17 - Tatapé  
CEP: 03335-080 - Tel: (11) 2671-5802

Zezinho dos Carrinhos (José / Patricia)  
Rua Tanabi, 47 - Água Branca  
CEP: 05002-010 - Tel: (11) 3673-7357  
patriciamarconato@uol.com.br

## SÃO PAULO - GRANDE SÃO PAULO

### GUARULHOS

Bicicletaria Souza's (Emerson/Veruska)  
Rua Padre João Álvares, 124 - Casa 1  
Vila Galvão - CEP: 07056-000  
Tel: (11) 2452-9777 / 2497-2538

### OSASCO

Pronto Socorro das Bonecas e Brinca.  
Rua Deputado Emílio Carlos, 1304  
Vila Yara - CEP: 06028-005  
Tel: (11) 3699-7360 (Bartolomeu)  
loja@psdasbonecas.com.br

### SANTO ANDRÉ

Rua Hatsuey Motomura, 39 Vila  
América - CEP: 09110-080  
Tel: (11) 2826-6910  
www.bioclean.net.br

### SÃO BERNARDO DO CAMPO

Limpadora Estrela  
Av. Pereira Barreto, 1500 Box 20  
(dentro do supermercado Sonda)  
CEP: 09751-000

## SÃO CAETANO

Limpadora Estrela (Angela)  
Rua Nossa Senhora de Fátima, 237  
Santa Paula - CEP: 09540-100  
Tel: (11) 4221-9759

## SÃO PAULO - INTERIOR

### AMERICANA

Ciclo Loja Americana (Cicero)  
Rua Carioba, 160 - Centro  
CEP: 13478-112  
Telefax: (19) 3406-5996 / 3601-6700  
cicloloja@terra.com.br

### AMPARO

Marunaka Com. de Roupas Feitas Ltda.  
Rua 13 de Maio, 256 - Centro  
CEP: 13900-000  
Tel: (19) 3807-4164  
japonesaamparo@aponesababy.com.br

### ARACATUBA

Shirley da Silva Coelho ME (Deodoro)  
Rua Gabriel Monteiro, 311  
N. S. Aparecida - CEP: 16056-500  
Tel: (18) 3608-6319 - Cel: 9123-5482

Fraldas Dist. Prod. de Higiene Ltda.  
Rua Marechal Deodoro, 563 - Centro  
CEP: 16010-301  
Tel: (18) 3621-2368 / 3623-1239  
fraldaecia@ig.com.br

### ARARAQUARA

Cavian Kids Brin. e Acessórios ME  
Rua Gonçalves Dias, 1493 - Centro  
CEP: 14801-290 - Tel: (16) 3336-3079

### APIAÍ

Doce Sonho (Claudinei)  
Rua 1º de Maio, 461 - Centro  
CEP: 18320-000 - Tel: (15) 3552-2534  
crs.vendas@terra.com.br

### BAURU

Ciranda de Brinquedos (Roberto)  
Rua Julio Prestes, 3-62 - Centro  
CEP: 17010-050 - Tel: (14) 3232-2434

### BOTUCATU

Botukids (Issamu)  
Rua Amanda de Barros, 993 - Centro  
CEP: 18600-050 - Tel: (14) 3813-5555

### CAÇAPAVA

Loja Gronop Ltda. (Sra. Eni)  
Rua Coronel Manoel Esteves, 110  
Centro - CEP: 12281-470  
Tel: (12) 3655-4137

### CAMPINAS

Nova Oficina (Paulo Vicente)  
Av. Marechal Carmona, 916  
Vila João Jorge - CEP: 13041-311  
Tel: (19) 3232-6369 / 9735-0646

Peleu Brinquedos (Valdemar)  
Rua Lusitânia, 1679 - Centro  
CEP: 13015-122 - Tel: (19) 3231-3740  
peleuassist@terra.com.br  
www.pleuubrinquedos.com.br

Peleu Brinquedos - Loja 2  
Av. das Saudades, 264 - Ponte Preta  
CEP: 13041-670  
Tel: (19) 3044-5610 / 3235-1836  
peleubrinquedosloja2@hotmail.com

### FRANCA

Doutor dos Brinquedos  
Av. Prudente de Moraes, 841  
Cidade Nova - CEP: 14401-100  
Tel: (16) 3012-3731 / 3018-1412  
doutordosbrinquedos@hotmail.com

Eduardo Sanches  
Rua João Trentino Villar, 2290  
Jd. Alvorada - CEP: 14403-131  
Tel: (16) 3702-5003

Jéssica Baby (Luiz Cláudio / Luciana)  
Av. Francisco Deffino dos Santos, 460  
Jd. Paulistano - CEP: 14402-412  
Tel: (16) 3725-3103

### INDAIATUBA

Castelinho do Bebê  
Rua Candelária, 740 - Centro  
CEP: 13330-180  
Telefax: (19) 3875-6105 / 3834-6543

Brecho do Bebê  
Av. Ario Barnabé, 1068  
Jd. Morada do Sol - CEP: 13348-500  
Tel: (19) 3936-6015 (Laércio)  
brechodobebe@hotmail.com

## ITAPETININGA

Bicicletaria Araujo de Itapetininga  
Praça Siqueira Campos, 116 - Centro  
CEP: 18200-240 - Tel: (15) 3271-1996  
araujo.bike@hotmail.com (Araujo)

## JABOTICABAL

Hospital do Brinquedo (João Luiz)  
Rua Rui Barbosa, 1257 - Centro  
CEP: 14870-740 - Tel: (16) 3203-5400  
hospitaldobrinquedo@yahoo.com.br

## JUNDIAÍ

Baby & Acessórios (Regiane e Patricia)  
Rua Joaquim Marques Lisboa, 385  
V. Progresso - CEP: 13202-170  
Tel: (11) 4607-2945 / 4816-5696

## LEME

Oficina dos Brinquedos  
Rua João Arras Serodão, 313 - Centro  
CEP: 13617-260  
Tel: (19) 3554-7070 / 3554-4048  
contato@oficinadosbrinquedos.com.br  
www.oficinadosbrinquedos.com.br

## LORENA

T. M. Comércio de Roupas (Tadashi)  
Rua Dr. Rodrigues de Azevedo, 319  
Centro - CEP: 12600-000  
Tel: (12) 3153-1735  
paulaito@hotmail.com

## MARÍLIA

A Japonêsinha Baby  
Rua 9 de julho, 1319 - Centro  
CEP: 17500-120 - Tel: (14) 3413-2185

## MOGI DAS CRUZES

Makino e Makino Ltda. (Vânia)  
Rua Dr. Deodato Wertheimer, 1263  
Centro - CEP: 08710-430  
Tel: (11) 4799-7131 / 4799-6504

## MOGI GAUÇU

Comercial Lúas Kids (Edmara)  
Rua Siqueira Campos, 226 - Centro  
CEP: 13840-036 - Tel: (19) 3861-7474  
lojalúas@yahoo.com.br

## MOGI MIRIM

AFN Com. de Roupas Feitas Ltda. ME  
Rua XV de Novembro, 30 - Centro  
CEP: 13800-185 - Tel: (19) 3862-2880

## Dô Ré Mi (Maria Barbosa)

Rua Conde de Parnaíba, 276 - Centro  
CEP: 13800-000 - Tel: (19) 3862-5666

## PIRACICABA

Elias Antonio Rodrigues Alves ME  
Av. São Paulo, 493 - Paulicéia  
CEP: 13400-541 (Elide)  
Tel: (19) 3434-1647 / (19) 3434-0214

## PINDAMONHAGADA

Mirai Comércio de Roupas  
Rua dos Expedicionários, 59 - Centro  
CEP: 12400-370 - Tel: (12) 9781-0288  
duemampinobaba@hotmail.com

## PRESIDENTE PRUDENTE

Mé Peças e Acessórios Ltda. ME  
Av. Manoel Goulart, 461 - Centro  
CEP: 19010-270 (Lucas)  
Tel: (18) 3223-4555 / 3222-2455  
mullpp@terra.com.br

## PROMISSÃO

Fasfin Bike - Izabel C. da Silva P. ME  
Av. Minas Gerais, 346 CEP: 16370-000  
Tel: (14) 3541-1379 - (Izabel)  
fastynbike@itelefonica.com.br

## RIBEIRÃO PRETO

Doutor dos Brinquedos  
Rua Marechal Deodoro, 448 - Centro  
CEP: 14010-190  
Tel: (16) 3442-7415 / 3043-7415  
doutordosbrinquedos@yahoo.com.br

Help Baby - Robson Okumoto  
Rua Amazonas, 967 - Campos Eliseos  
CEP: 14080-270  
Cel: (16) 8182-9056 (Peterson)  
Recado: (16) 3615-6298  
petersonokumoto@terra.com.br

## SÃO CARLOS

S.O.S. Duas Rodas (Jair)  
Av. Comendador Alfredo Maffei, 1783  
Centro - CEP: 13560-150  
Tel: (16) 3371-0946  
sos.duasrodas@yahoo.com.br

Loja Japonesa  
Comércio de Conf. Wakizasa Ltda.  
Rua Gemiano Costa, 610 - Centro  
CEP: 13560-050 - Tel: (16) 3371-2334

## SÃO JOSÉ DOS CAMPOS

Hospital dos Brinquedos (Silvino)  
Av. São José, 437 - Centro  
CEP: 12209-010  
Tel: (12) 3021-0688 - Cel: 9765-3388

## Center Toys (Luis Antonio)

Rua Virgem, 323 - Jd. Sarelite  
CEP: 12230-420  
Tel: (12) 3931-5715 / 8817-5626  
centertoys1@hotmail.com

## SÃO JOSÉ DO RIO PRETO

Carinha de Anjo - (Wagner)  
Rua Manoel Caldeira Filho, 1795 fds  
B.C.Jardim - CEP: 15081-115  
Tel: (17) 3227-7898 / Cel: (17) 9752-8629  
wfsaes.carinhadeanjo@gmail.com

S.O.S. do Bebê - L.C. Moura ME  
Rua Moyses Miguel Haddad, 445  
Pq. Industrial - CEP: 15030-130  
Tel: (17) 3231-1770 (Luciana)

## SOROCABA

Canfinho do Bebê (Antonio Carlos/Liz)  
Av. Dr. Afonso Vergeure, 2372  
Jd. Costa Dias - CEP: 18040-000  
Tel: (15) 3222-2234

## TATUI

Bombom Kids (Márcio)  
Rua Juvenal de Campos, 170 - Centro  
CEP: 18270-330 - Tel: (15) 3529-0220  
bombomkids1@hotmail.com

## VOTUPORANGA

Hospital dos Brinquedos (Gilberto)  
Rua Sebastião Cechinni, 3508  
Pozzobom - CEP: 15503-105  
Tel: (17) 3422-5243

## SÃO PAULO - LITORAL

### SANTOS

Estação do Bebê (Genivaldo)  
Rua Dr. Carvalho de Mendonça, 251  
Vila Belmiro - CEP: 11070-101  
Tel: (13) 3302-1970

### UBATUBA

Brisa's Bikes (Teresa)  
Rua Dona Maria Alves, 672 - Centro  
CEP: 11680-000 - Tel: (12) 3832-3883  
brissabikes@uol.com.br

### ALAGOAS

### MACEIO

Autotoy Park Play (Luiz Rafael/Andréa)  
Rua Cel. Rui Ferreira de Oliveira, 20  
Pinheiro - CEP: 57057-310  
Tel: (82) 3328-9764  
Cel: (82) 9989-3605 / 8801-0305  
autotoy\_parkplay@hotmail.com

### BAHIA

### SALVADOR

Mini Sport Modelismo (Joabe)  
Rua da Faísca, 6 - Terreo  
Lago Dois de Julho - CEP 40060-017  
Tel: (71) 3321-2371

Paty Baby - Ebrapê Bahia Repres. Ltda.  
Av. Santa Luzia, 1.000 - SL 04  
Ed. Villa do Parque Horto Florestal  
CEP: 40295-050 - Tel: (71) 3358-6879

### VITÓRIA DA CONQUISTA

BABY SHOP (José / Maria de Lourdes)  
Rua Francisco dos Santos, 02 - Centro  
CEP: 45051-110 - Tel: (77) 3422-3213  
contato@babysshopcarinhos.com.br

### CEARÁ

### FORTEALEZA

Marneudo Ferrer  
Av. Dom Manuel, 418 - Centro  
CEP: 60060-090 - Tel: (85) 3235-2521

### DISTRITO FEDERAL

### BRÁSILIA

S.O.S. Brinquedos (Carlos)  
SCLN 313 Bl. A Lj 2 - CEP: 70766-150  
Tel: (61) 3274-6060 - Fax: 3033-1320

## ESPIRITO SANTO

### CACHOEIRO DO ITAPEMIRIM

Oficina da Pesca - J. Solene de Souza  
Rua Professor Quintiliano, 12 - Guandu  
CEP: 29300-027  
Tel: (27) 3522-0941 (Fernando)  
oficinadapesca@hotmail.com

### LINHARES

Tina Bicletas Ltda. ME  
Av. Gov. Jones dos Santos Neves, 1071  
Centro - CEP: 29900-030  
Tel: (27) 3371-0017 (Tina/Augustin)  
tinabicletas@hotmail.com

### VILA VELHA

Giopescap - Giacho Peças Ltda.  
Rua Luciano das Neves, 947 - Centro  
CEP: 29100-200  
Telefax: (27) 3229-8942 (Sr. Sampaio)  
giopescapuericultura@hotmail.com

## GOIÁS

### GOIÂNIA

BABY FAMA - Rener - Baby America - 1  
Av. C, 208 Qd. 512 Lt. 5, 71 - Jardim  
América - CEP: 74255-070  
Tel: (62) 3251-0803 / 3274-3436

BABY FAMA - Rener - Baby Bala  
Av. T-63, 138 Qd. 5, 27 - Lt. 13  
ST. Belo Vista - CEP: 74823-340  
Tel: (62) 3255-3020

BABY FAMA - Rener - Baby Fama-1  
Av. Bernardo Sayão, 1439 Qd. 36 Lt. 01  
Set. Mal. Rondon - CEP: 74560-070  
Tel: (62) 3211-1531 / 3211-3264

Cantinho da Moda - Chafic e Cia Ltda.  
Rua 4, 409 - Centro - CEP: 74020-060  
Tel: (62) 3225-8015  
lezequiel@cantinhodamoda.com.br

Cantinho da Moda - R.A. de Abreu  
Av. Araguaia, 625 - Centro  
CEP: 74030-100 - Tel: (62) 3942-3582  
assistenciaticina@cantinhodamoda.com.br

Cantinho da Moda - Vip Conf. Inf. Ltda.  
Rua 4, 279 - Centro - CEP: 74020-060  
Tel: (62) 3223-9117 / 3212-0052  
3942-9117 / 3942-9117

Hospital dos Brinq. de Goiânia (Bruno)  
Rua 28, 11 (asa. cl. 4A) - Setor Central  
CEP: 74020-130 - Tel: (62) 3223-3460

## MATO GROSSO

### VARZEA GRANDE

Vitória Serviço Autorizado (Ronnie)  
Rua A, Quadra 06, Casa 16  
Bairro Cohab Jaime Campos  
CEP: 78118-490 - Tel: (65) 3685-1024  
Cel: (65) 9603-9511 / 9229-9315

## MATO GROSSO DO SUL

### CAMPO GRANDE

Bliss Bicletaria Ltda. ME  
Av. Fábio Zahran 6304 - Centro  
CEP: 79005-571 - Tel: (67) 3324-1696

## MINAS GERAIS

### BELO HORIZONTE

Camping Baby Car Ltda. (Geonê)  
Rua Padre Eustáquio, 282  
Carlos Prates - CEP: 30710-580  
Tel: (31) 3295-2239

Angel's Car Baby - M. J. Camping Ltda.  
Rua Sônia, 299 - Bairro Santa Cruz  
CEP: 31150-370  
Tel: (31) 3426-1705 (Marcos)

### BOM DESPACHO

Hospital dos Brinquedos  
Rua Enfermeira Joana Darc, 46  
Vila Aurora - CEP: 35600-000  
Tel: (37) 3521-2692 (Beatriz)

### CATAGUASES

Rei das Fraldas  
Rua Benedito Fortunato, 26 - Centro  
CEP: 36770-000 - Tel: (32) 3422-7759  
atendimento@reidasfraldas.com.br

### CONSELHEIRO LAFAIETE

Rei das Fraldas  
Rua Afonso Pena, 112 - Centro  
Tel: (31) 3763-4048

### DIVINÓPOLIS

Hospital Dos Brinquedos Eletr. Ltda.  
Av. Jovelino Rebel, 530 - Porto Velho  
CEP: 35500-422 - Cel: (37) 9943-4444  
Telefax: (37) 3222-3050 (Joel)

### JUIZ DE FORA

Rei das Fraldas  
Rua São Sebastião, 437 - Centro  
CEP: 36015-410 - Tel: (32) 3211-5538

### MURIAÉ

Rei das Fraldas  
Praça João Pinheiro, 70 - Centro  
CEP: 36680-000 - Tel: (32) 3721-5823

### PATOS DE MINAS

Oficina do Dudu (Eduardo César)  
Rua Olímpia Ferreira, 38 - Caramuru  
CEP: 38701-380 - Tel: (34) 3825-8191  
Cel: 9975-9171 / 9671-9191  
atendimento@oficinadodudu.com.br  
www.oficinadodudu.com.br

### PARAISÓPOLIS

Bicicletaria Responsal Paraiso  
Rua Antônio Benedito Lopes Ribeiro, 147  
Res. Paraiso - CEP: 37660-000  
Tel: (35) 9170-0068  
sasbikes@hotmail.com

### UBAÍ

Rei das Fraldas  
Rua Isaura Rezende, 85 - Centro  
CEP: 36500-000 - Tel: (32) 3531-2700  
reidasfraldasuba@yahoo.com.br

### UBERLÂNDIA

Belermino Gramo  
Rua Cristiano, 588 - Centro  
CEP: 38400-027 - Tel: (34) 3234-0425

### VIÇOSA

Rei das Fraldas  
Praça Silviano Brandão, 136 - Centro  
CEP: 36570-000 - Tel: (31) 3892-7007  
www.reidasfraldas.com.br

### VARGINHA

New Jaz Chaveiro Ltda. (Luciano)  
Travessa Monsenhor Leônidas, 115  
Centro - CEP: 37002-120  
Tel: (35) 3221-3754 (Washington)  
chaveirojsalda@hotmail.com

## PARANÁ

### CASCÁVEL

Cegonhas Bicletas  
Rua Paraná, 3628 - Centro  
CEP: 85810-010 - Tel: (45) 3224-2703

### CURITIBA

AMY - Marcia dos Santos Ferreira  
Rua Guilherme Born, 16 - Cristo Rei  
CEP: 80050-560 (Paulo Sérgio Neitzke)  
Tel: (41) 3077-3194 / 3333-7644  
pauloneitzke@hotmail.com  
site: www.amybrinquedos.com.br

Marinho Comércio e Conserto de  
Aparelhos Eletrônicos Ltda. (Mária)  
Rua Brigadeiro Franco, 1745 - Centro  
CEP: 80420-200 - Tel: (41) 3224-5028

Representações Filho Ltda.  
Rua João David Permetta, 469  
Hugo Lange - CEP: 80040-330  
Telefax: (41) 3253-1361

### LONDRINA

Hospital de Brinquedos Snooky Ltda.  
Rua Para, 1869 - Centro  
CEP: 86020-330 - Tel: (43) 3324-1251  
Telefax: (43) 3324-5949 (Mária José)  
hospitaldebrinquedos@pop.com.br

### MARINGÁ

Clinica de Brinquedos Nana Nenê  
Rua Santos Dumont, 933 Zona 1  
Centro - CEP: 87013-050  
Tel: (44) 3227-3389 (Cláudio)

Gente Miúda Oficina do Bebê Ltda.  
Av. Mandacaru, 122 - Jd. Monte Belo  
CEP: 81200-000 - Tel: (41) 3222-0000  
Telefax: (44) 3225-3811 (Adriano)  
oficina.gentemiuda@hotmail.com

Sandri - Com. e Repres. Sandri Ltda.  
Av. Juscelino K. de Oliveira, 1175  
Centro - CEP: 87010-440  
Tel: (44) 3227-0365 (Cristina)

### PARANAGUÁ

Brecho Kids - Marcelo F. S. Armarinhos  
Rua XV de Novembro nº 526 - Centro  
CEP: 83.203-010 - Tel: (41) 3422-5646  
Cel: (41) 8501-5871

## PERNAMBUCO

### JABOATÃO DOS GUARARAPES

Mecânico dos Brinquedos (Eduardo)  
Av. Bernardo Vieira de Melo, 1345  
Lj 13, Gal. Boulevard Center - Piedade  
CEP: 54410-010 - Cel: (81) 8885-8599  
Tel: (81) 3093-3209 / 3061-6802  
sac@mecanicodosbrinquedos.com.br  
www.mecanicodosbrinquedos.com.br

### RECIFE

Clinica dos Brinquedos (Bartholomeu)  
Rua da Palma, 295 - 2º andar, sl 204  
Edifício Sael - CEP: 50010-460  
Tel: (81) 3224-2265 / 9908-6154

Mecânico dos Brinquedos  
Av. João de Barros, 1750 Galeria São  
José - Lj 14 - Centro - Tel: (81) 3040-1172  
sac.loja2@mecanicodosbrinquedos.com.br

### MVC Representações Ltda.

Rua Francisco Alves, 325, sala 205  
Bloco B - Ed. MultiMéd - Ilha do Leite  
CEP: 50070-490 - (Mauricio Valente)  
Tel: (81) 3071-0903 / 3223-2188  
mvalcerda@hotmail.com

## RIO DE JANEIRO - CAPITAL

Vicana Com. e Assis. Técnica Ltda.  
Av. Dom Helder Câmara, 4285  
Lj B - Del Castilho - CEP: 20771-000  
Tel: (21) 2201-9984 (Francisco / Luis)  
vicana.repr@gmail.com

Vó Coruja - Boatspeed Prod. Inf.  
Rua Arnaldo Quintela, 89 Loja A  
Botafogo - CEP: 22280-070  
Tel: (21) 3259-9276 / 2542-7555  
Fax: (21) 3259-9279 (Sonia)  
www.vocoruja.com.br  
vocoruja@vocoruja.com.br

## RIO DE JANEIRO

### CABO FRIO

Sporttotal - Mayko Costa de Souza  
Av. Júlia Kubitschek, 28 - Loja 01  
Parque Riviera - CEP: 28905-000  
Tel: (22) 2645-2444 (Kyko / Marco)  
sporttotalcf@hotmail.com

### CAMPOS DOS GOITACAZES

U.T.I. dos Brinquedos (Márcio / Viviani)  
Rua Nazário Pereira Gomes, 431  
Pq. São José - CEP: 28070-250  
Tel: (22) 2738-8199 / 9944-4244

### NITERÓI

Kage - Representações Ltda.  
Rua Imramante, 117 - Tel: (21) 602 - Centro  
CEP: 24030-085 - Tel: (21) 2626-4222

### RIO DAS OSTRAS

REGIÃO DE MACAÉ E CABO FRIO  
Maurício Alves Sampaio  
Rua Vinício de Moraes, 1050 Casa 02  
Recanto - CEP: 28890-000  
Tel: (22) 9903-0075

### SÃO GONÇALO

REGIÃO SERRANA - REGIÃO DOS  
LAGOS - NITERÓI - ITABORAÍ

Kwkid s - Simone Alves da S. Rouças  
Rua Abílio José de Mattos, 177  
Cep: 24436-000 - Porto da Pedra  
Fone: (21) 2606-3659 / (21) 8675-6313  
kwkid\_s@hotmail.com (Eric)

Persombrink Comércio Ltda. (Pierre)  
Av. Presidente Kennedy, 623 - Centro  
(ao lado do Maud) CEP: 24445-000  
Tel: (21) 2606-6066 / 3248-0063 /  
2713-8970

## SÃO JOÃO DO MERITI

Renato de Paula Ribeiro  
Rua Laurinda Costa, 71 - Vl. Tiradentes  
CEP: 22525-390 - Tel: (21) 3753-2881  
babywork02@yahoo.com.br

## RIO GRANDE DO SUL

### CAXIAS DO SUL

Duas Rodas Bicletas Veronacilo  
Rua Montary, 1005 - Sl. A - Centro  
CEP: 95020-190 - Tel: (54) 3221-6863  
duasrodas@pop.com.br

### LAJEADO

Klein Bicletas  
Av. Acvat, 227 Sl. 02 CEP: 95900-000  
Tel: (51) 3714-4601 / 3714-2432  
kleinbicletas@ibest.com.br

### PASSO FUNDO

Amarelido Antonio Gregório  
Rua Gal. Ossorio, 1381 - Sala 1361  
CEP: 99010-140 - Tel: (54) 3311-4030

### PELOTAS

Pronto Brinq Conserto de Brinquedos  
Av. Ferreira Viana, 659 - Areal  
CEP: 96085-000 (Nérisun)  
Tel: (53) 3303-8944 / 8113-0359  
nerinnton@hotmail.com

### PORTO ALEGRE

Casa Catraca (César ou Cláudio)  
Rua Visconde do Herval, 1383  
CEP: 90130-151 - Fax: (51) 3217-0359  
Tel: (51) 3232-9424 / 3217-0359

Dimacilo Distr. Máquinas (Anita)  
Av. Farrapos, 104 - Centro  
CEP: 90220-000 - Tel: (51) 3225-1320

### SANTA MARIA

Joana D'Arc Lara Hakim  
Rua Espartero, 170 - Pq. Antonio Reis  
CEP: 97065-150 - Tel: (55) 3211-2442

## SANTA CATARINA

### CHAPECÓ

Ciclone Bicletas Ltda. (Cleli / Rudi)  
Rua Marechal Deodoro, 163 - Centro  
CEP: 89901-060  
Tel: (49) 3322-5904 / 3322-3366

### FLORIANÓPOLIS

Casa Dos Fogões Com. Pcs Ltda.  
Rua Conselheiro Mafra, 556 - Centro  
CEP: 88010-102 (Amanda e Kamila)  
Tel: (48) 3225-0592 / 3225-1170  
casadosfogoes@yahoo.com.br

### GASPAR

E.L. Eletrônica Ltda. ME (Davi)  
Rua Anflíquio Nunes Pires, 4440  
CEP: 89110-000 - Tel: (47) 3397.3082  
el.eletronica@gmail.com

### IÇARA

Comarq Com. Assist. Tec. Ltda.  
Rua Alvorada, 96 - Presidente Vargas  
CEP: 88820-000 - Tel: (48) 3462-1420  
moacirkuss@hotmail.com

### JARAGUÁ DO SUL

Assis. Tec. João Amazonas Pickicis  
Rua Feliciano Bortolini, 755 - Barra do  
Rio Cerro - CEP: 89260-180  
Tel: (47) 3376-1700 / 9973-8555  
joao.amazonas@terra.com.br (João)

### LAGES

Cycle Beto Comércio de Bicletas Ltda.  
Av. Mal. Floriano, 299 - Centro  
CEP: 88501-101 - (Adriana / Beto)  
Tel: (49) 3322-7289 / 9103-1143  
cyclesbeto@bbsi.com.br

### TUBARÃO

Grillô Moto Mecânica Ltda.  
Rua Ver. José Antonio Amarim, 147  
CEP: 88705-003 - Tel: (48) 3626-5214  
vendas@grillomoto.com.br

### VIDEIRA

Teca Bebê - Armazém do Bebê  
Rua Padre Fidélis, 30 - Centro  
CEP: 89560-000  
Tel: (49) 3566-1857 / 3533-3078  
teca@formatto.com.br

# RECOMENDAÇÕES GERAIS PARA NOSSA LINHA DE PRODUTOS

## Limpeza dos produtos confeccionados em tecidos

- Para a limpeza do tecido, use um pano úmido e sabão neutro.
- Toda vez que o bebê derrubar papinha ou leite, ou fizer xixi no tecido, procure limpá-lo na hora.
- Para os carrinhos, recomenda-se o uso de capas próprias para forrar o tecido. Essas capas podem ser encontradas em lojas especializadas de enxovais de bebê.

## Limpeza dos produtos confeccionados em plástico

- Os produtos em plásticos podem ser lavados com esponja em água morna e sabonete (nunca detergente ou solventes), retirando o excesso de água com pano limpo, deixando sempre os componentes esticados até secar por completo. Evite também secá-los diretamente ao sol.
- No caso das banheiras, após o banho do bebê, esvaziar a cuba, passando um jato de água para retirar os resíduos que permanecem no plástico, evitando ressecar ou encardir.

Deixar secar com o tempo e a estrutura tubular aberta.

## Limpeza das estruturas cromadas e pintadas

- Não usar detergentes ou outro produto químico, apenas um pano umedecido em água morna e sabonete (se necessário). Retirar o excesso e secar com pano limpo, deixando a estrutura tubular aberta até que esteja totalmente seca.
- Quando levar o carrinho à praia, não é recomendado utilizá-lo em contato com a água do mar e mesmo que isso ocorra após o passeio pela praia, lavar bem o chassi e, principalmente o rodízio com água corrente, secando com pano limpo.

Periodicamente após a limpeza lubrifique as partes metálicas para evitar a corrosão.

## Outros conselhos úteis

- Os produtos BURIGOTTO foram criados para dar todo o conforto e segurança para o seu bebê. Portanto, não dê outro uso ao que foi desenvolvido exclusivamente para o bebê.
- Ao descer degraus, apoie as rodas traseiras em primeiro lugar.
- Quando retirar os produtos da embalagem de papelão, procurar fazê-lo com atenção. As vezes alguns componentes são fornecidos desmontados dentro da caixa e ao retirá-los podem ser danificados.
- Certifique-se de que o carrinho esteja travado antes de colocar a criança.
- No suporte para pacotes o peso máximo permitido é 5kg. O excesso de peso pode causar instabilidade ao carrinho.
- A criança nunca deve ficar em pé sobre o assento.
- O carrinho nunca deve ser usado em escadas ou escadas rolantes.

**"CUIDADO:** Nunca deixe a criança desacompanhada".

**"CUIDADO:** Evite acidentes, use sempre o cinto de segurança".

- Quando deixar de usar os produtos BURIGOTTO, ao guardá-los, limpe-os e revise as partes tubulares e metálicas, tais como o chassi, e proteja com uma fina camada de óleo de máquina, guardando-os em sacos plásticos, ou mesmo nas próprias caixas de papelão, em lugar seco.

## CERTIFICADO DE GARANTIA

A Burigotto S/A Indústria e Comércio garante este produto contra defeitos de fabricação por um período de 6 (seis) meses, já incluso o período de garantia legal de 90 (noventa) dias, com início a partir da data de emissão da nota fiscal.

Durante a vigência desta garantia e havendo necessidade de manutenção ou reparo, o consumidor deverá se dirigir com o produto e com a nota fiscal à Assistência Técnica mais próxima de sua residência. A relação de empresas que compõem a Assistência Técnica poderá ser verificada no manual que acompanha o produto ou no nosso site na internet: [www.burigotto.com.br](http://www.burigotto.com.br). Nenhum serviço poderá ser executado, senão através da Assistência Técnica autorizada.

A Burigotto se responsabiliza pela mão de obra, bem como pela substituição gratuita de peças durante a vigência da garantia, desde que os defeitos sejam devidamente comprovados, por uma de nossas assistências técnicas autorizadas, como sendo de fabricação.

### O QUE A GARANTIA NÃO ABRANGE:

- Despesas com substituição de peças que sofreram desgaste natural devido ao uso;
- estas serão de responsabilidade do consumidor.
- Peças e/ou componentes que tenham sido danificados em consequência de acidentes de transporte, montagem ou

utilização em desacordo com as orientações do manual, amassamentos, golpes, excesso de peso e/ou resultantes de efeitos da natureza, como sol ou chuva.

- Defeitos decorrentes de exposição do produto a locais impróprios, como ambientes úmidos ou salinos, sem os devidos cuidados de manutenção e conservação.
- Custo de transporte e remoção do produto para consertos.
- Atendimento domiciliar.
- Conserto realizado por pessoas ou entidades não credenciadas pela Burigotto.
- Serviços como: montagem do produto, limpeza, lavagem, regulagens e alinhamento por parte da Burigotto ou de suas assistências técnicas (rede autorizada).
- Substituição do produto por outro do mesmo ou de outro modelo.

A partir do término da garantia, a critério do adquirente do produto, as Assistência Técnica continuarão a prestar serviços de manutenção e reparos, mas os valores serão cobrados.

A Burigotto obriga-se nos termos deste certificado, a reparar unicamente os produtos com comprovado defeito de fabricação, isentando-se de quaisquer responsabilidades e outras obrigações não previstas.

Dúvidas ou sugestões, favor entrar em contato:

# Burigotto

Grupo **Reg.Pérego**

## BURIGOTTO S.A. - INDÚSTRIA E COMÉRCIO

Rua Martino Dragone, 280 - Jd. Santa Bárbara  
CEP 13480.308 - Limeira - SP - Brasil

Caixa Postal 1051 - CEP 13480.970

Tel.: (19) 3404.2000 - Fax Vendas: (19) 3451.6994

[www.burigotto.com.br](http://www.burigotto.com.br) - E-mail: [info@burigotto.com.br](mailto:info@burigotto.com.br)  
CNPJ: 51.460.277/0001-38 I.E.: 417.003.410.117